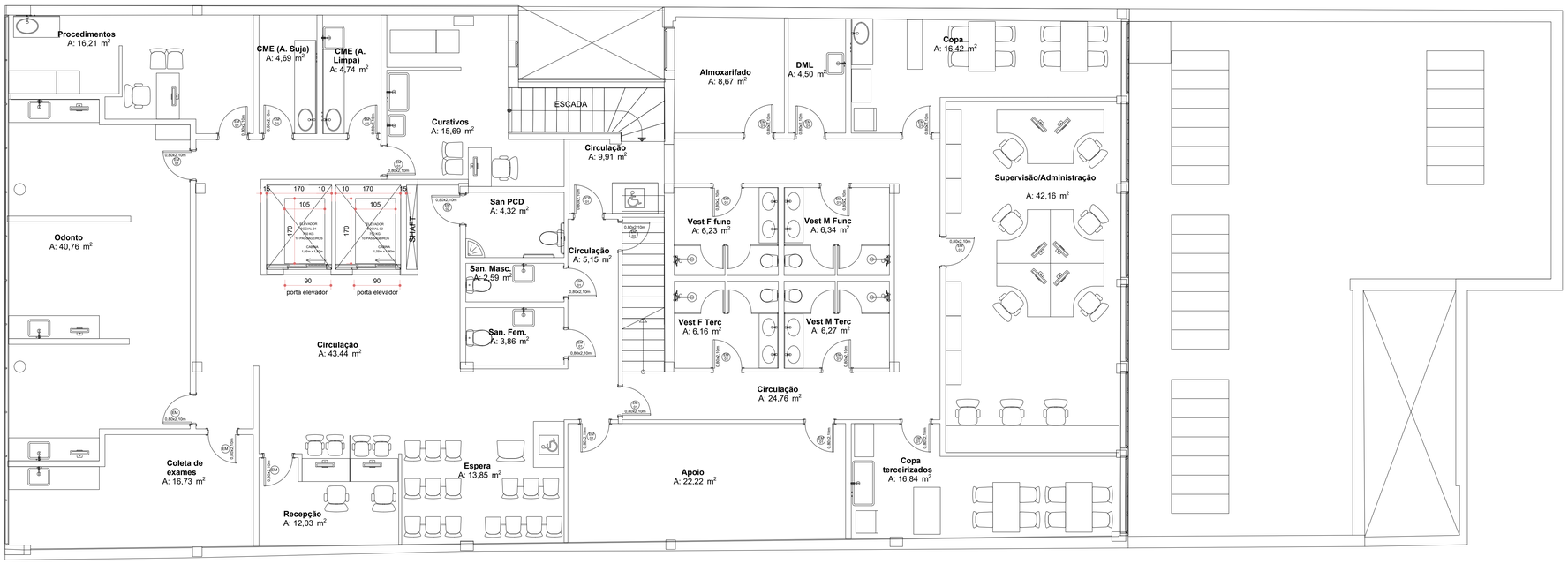

01 PLANTA BAIXA - 4º PAVIMENTO
ESCALA: 1:50

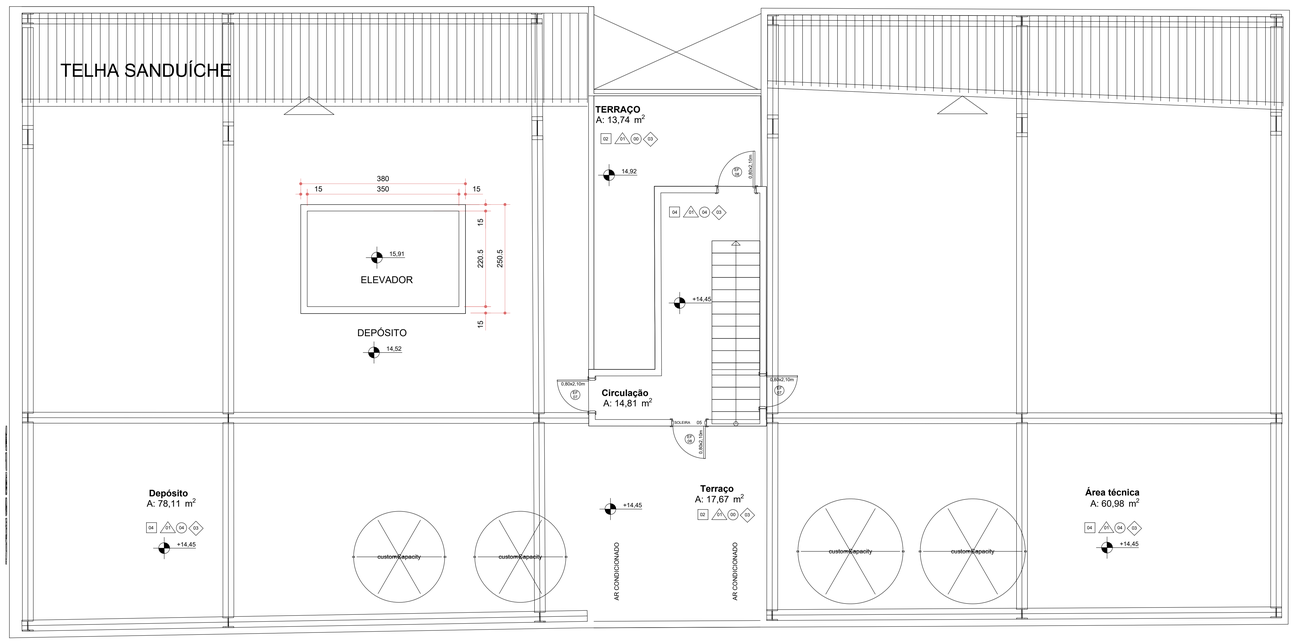

02 PLANTA BAIXA - 5º PAVIMENTO
ESCALA: 1:50

ATENÇÃO
CONFERIR MEDIDAS
NO LOCAL

NENHUMA CÓPIA DESTE DOCUMENTO SERÁ VÁLIDA PARA EXECUÇÃO SEM A ASSINATURA DO RESPONSÁVEL TÉCNICO

REVISÃO	OBSERVAÇÕES	DESENHO	DATA
A	EMISSÃO INICIAL	UMA ARQ.	13/12/2023

UFCSPA
universidade federal de ciências da saúde de porto alegre

UNIVERSIDADE FEDERAL DE CIÊNCIAS
DA SAÚDE DE PORTO ALEGRE
CLÍNICA FAMÍLIA
RUA DA CONCEIÇÃO 434 - CENTRO - PORTO ALEGRE

conteúdo:
PROJETO DE TRANSPORTE VERTICAL
PLANTA BAIXA 4º PAVIMENTO E 5º PAVIMENTO

fone / fax (51) 3221.3083
homepage www.uma.arq.br
e-mail uma@uma.arq.br
uma arquitetura
avenida iguaçu 41 conjunto 401
petrópolis porto alegre rs brasil

escala: INDICADO
data: 20/11/2023
desenho: UMA ARQ.
código uma: 2022-126
prancha: TV03

proprietário: UFCSPA

projeto: ARQ. FÁBIO ANDRÉ ZATTI - CAU A32538-4
ARQ. MATEUS FRANCISCO AMBROSI DA SILVA - CAU A137112-6

execução: