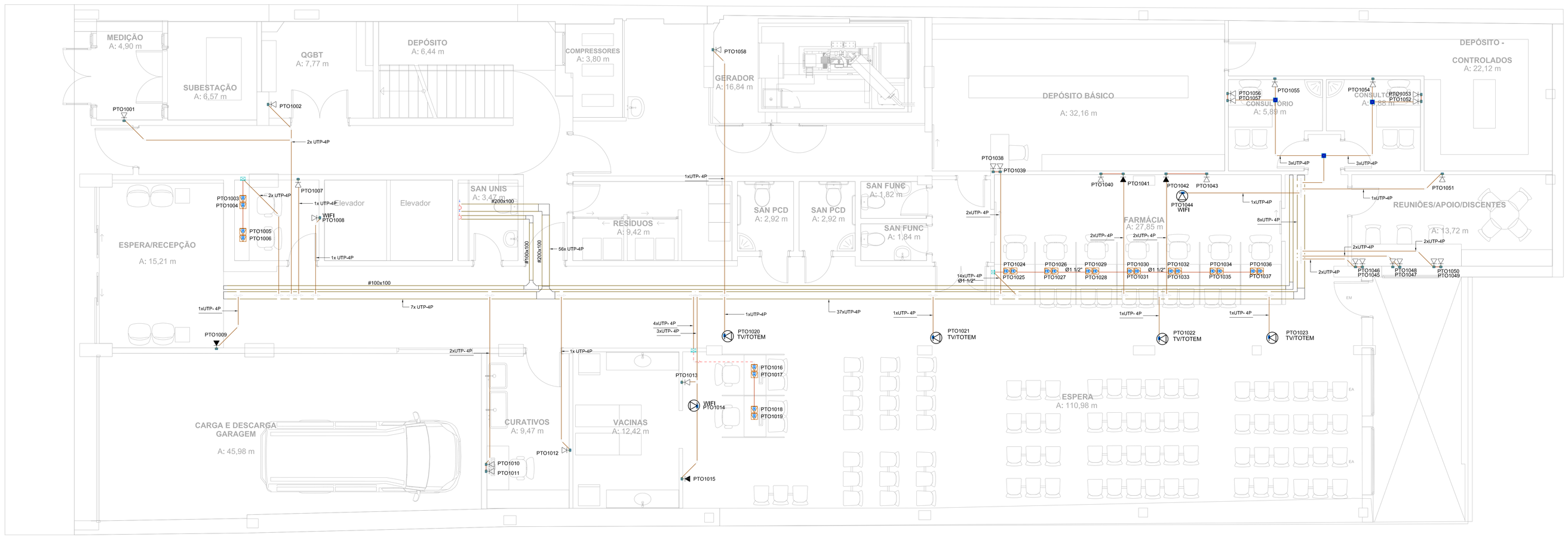

PLANTA BAIXA - TÉRREO - LÓGICA

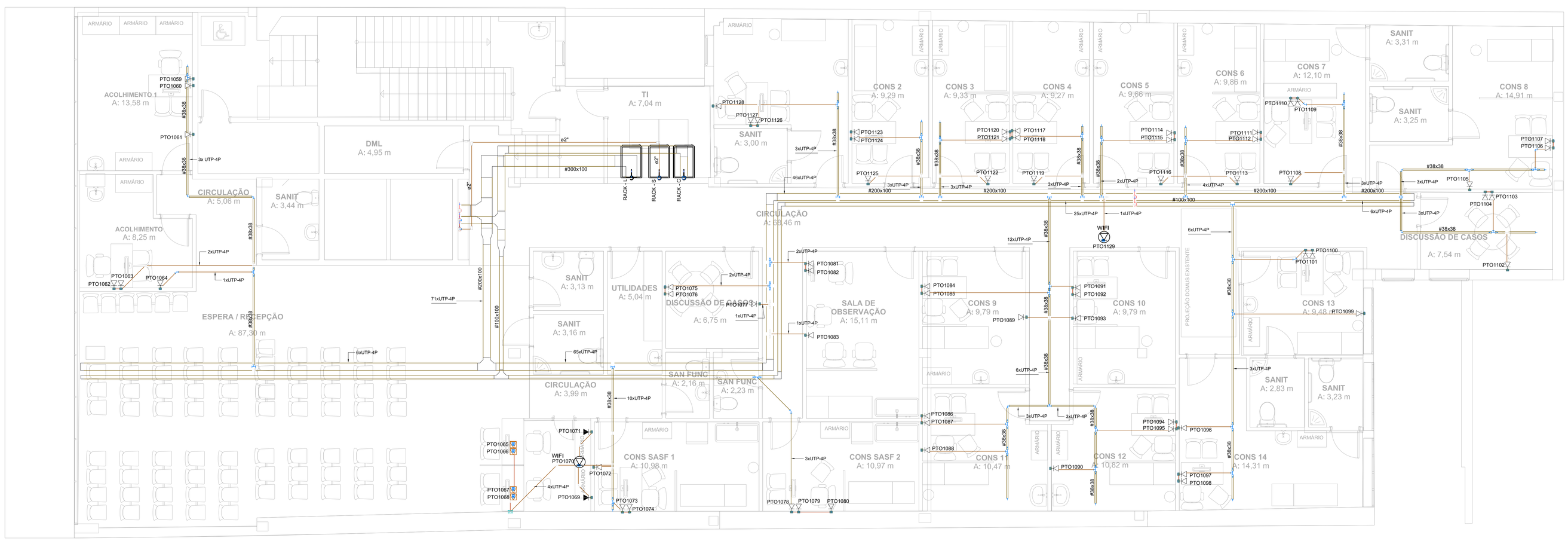

PLANTA BAIXA - 2ºPAVIMENTO BAIXO - LÓGICA

NOTAS

1 - OS FIOS OU CABOS UTILIZADOS DEVERÃO TER ISOLAÇÃO EM COMPOSTO TERMOPLÁSTICO DE PVC, 70 °C / 750 V.
2 - OS CABOS UTILIZADOS ENTERRADOS NO SOLO E TODOS OS CABOS ALIMENTADORES DEVERÃO POSSUIR TENSÃO DE ISOLAMENTO 0.6/1 kV
3 - OS CIRCUITOS ALIMENTADORES DE ILUMINAÇÃO E TOMADAS DEVERÃO TER SUA BITOLA MÍNIMA 2,5 *mm²*
4 - OS ELETRODUTOS DA REDE ELÉTRICA NÃO COTADOS DEVERÃO SER DE ø20 mm (3/4")
5 - OS ELETRODUTOS DA REDE LÓGICA/ TELEFONIA NÃO COTADOS DEVERÃO SER DE ø25 mm (1")
6 - PARA REFERÊNCIA, NA PLANTA BAIXA, OS ELEMENTOS GRAFICOS SIGNIFICAM:
7 - PRIVILÉGIO PODERÁ SER ATRIBUÍDO A DOIS ALIMENTADORES ELÉTRICAMENTE INDEPENDENTES, E TRANSFERIDO AUTOMATICAMENTE, COM A FINALIDADE DE ASSEGURAR A CONTINUIDADE DE SERVIÇO, NO CASO DE FALTA DE TENSÃO NO ALIMENTADOR PRINCIPAL. - VER DETALHE "A".
8 - TODAS AS TOMADAS DE USO GERAL DEVEM TER MÓDULO DUPLO, E, TOMADAS PARA EQUIPAMENTOS ESPECÍFICOS DEVEM TER MÓDULO SIMPLES

ELETRODUTOS E ELETROCALHAS

- CABO PP 3X2,5*mm²* COM ISOLAÇÃO 0.6/1kV
- ELETRODUTO GALVANIZADO TIPO MÉDIO - NO TETO (REDE COMUM)
- ELETRODUTO GALVANIZADO TIPO MÉDIO - NO TETO (REDE GERADOR)
- ELETRODUTO PVC FLEXÍVEL - NA PAREDE (REDE COMUM)
- ELETRODUTO PVC FLEXÍVEL - NA PAREDE (REDE GERADOR)
- ELETRODUTO PVC FLEXÍVEL - NO PISO (REDE GERADOR)
- ELETROCALHA PERFURADA PARA ELÉTRICA - ENERGIA GERADOR - 100x50mm ou INDICADA - #18MSG
- ELETROCALHA PERFURADA PARA ELÉTRICA - ENERGIA COMUM - 100x50mm ou INDICADA - #18MSG
- PERFILADO PERFURADO PARA ELÉTRICA - ENERGIA GERADOR - 38x38mm - #18MSG
- ELETROCALHA PERFURADA PARA LÓGICA - 200x100mm ou INDICADA - #18MSG
- ELETRODUTO GALVANIZADO TIPO MÉDIO - NO TETO PARA LÓGICA
- ELETROCALHA PERFURADA PARA CFTV - 100x100mm ou INDICADA - #18MSG

TUBULAÇÃO QUE DESCE
TUBULAÇÃO QUE SOBE
TUBULAÇÃO QUE PASSA

NA LINHA(S) (MM)	POLEGADA (")
16	1/2"
20	3/4"
25	1"
32	1 1/4"
40	1 1/2"
50	2"
60	2 1/2"
75	3"
100	4"

SIMBOLO	NOTAÇÃO	SIMBOLO	NOTAÇÃO	SIMBOLO	NOTAÇÃO
T	CONDUTOR TERRA	f	CONDUTOR RETORNO	xxxCOM	xx CABOS COMUNS RODA SOB DE MALHA
|	CONDUTOR FASE	f1	RETORNO BIPOLAR	xxfxUTP-4P	xx CABOS UTP-4P CATEGORIA 5
N	CONDUTOR NEUTRO				

PONTOS DE LÓGICA

- PONTO RJ45 =h: 0,30m DO PISO ou INDICADA.
- PONTO RJ45 =h: 1,20m DO PISO ou INDICADA.
- PONTO RJ45 =h: 1,80m DO PISO ou INDICADA.
- PONTO RJ45 =h: NO TETO
- PONTO RJ45 =h: NO MÓVEL

CENTROS DE DISTRIBUIÇÃO

- RACK - ESPECIFICAÇÃO EM PLANTA

CAIXAS DE PASSAGEM

- CAIXA DE PASSAGEM - 100x100x80 - h: 0,30 do PISO
- CAIXA DE PASSAGEM - 150x150x80 - h: 0,30 do PISO
- CAIXA DE PASSAGEM - 120x120x65 - h: no TETO

ACESSÓRIOS

- "T" HORIZONTAL PARA ELETROCALHA
- COTOVELO RETO 90º PARA ELETROCALHA
- TERMINAL PARA ELETROCALHA

NENHUMA CÓPIA DESTE DOCUMENTO SERÁ VÁLIDA PARA EXECUÇÃO SEM A ASSINATURA DO RESPONSÁVEL TÉCNICO

REVISÃO	OBSERVAÇÕES	DESENHO	DATA
D			
C			
B	ENTREGA ETAPA 2 - PROJETO EXECUTIVO	WTR	07/12/2023
A	ENTREGA ETAPA 2 - ENVIO DE PONTOS E CIRCUITOS	WTR	05/10/2023

fone / fax: (51) 3221.3083
home page: www.vma.arq.br
e-mail: vma@vma.arq.br
vm arquitetura
avenida ipiranga , 41 conjunto 403
petrópolis , porto alegre / rs , brasil

UNIVERSIDADE FEDERAL DE CIÊNCIAS DA SAÚDE DE PORTO ALEGRE
RUA SETE DE SETEMBRO, 1133 - CENTRO - PORTO ALEGRE

SARGS
UFCSPA

conteúdo: ENTREGA ETAPA 2
TÉRREO E 2ºPAVIMENTO BAIXO
LÓGICA

PROINST ENGENHARIA
Av. Benjamin Constant, 904/Sala 808
Porto Alegre - RS (51) 3727 4012
www.proinst.com.br

propriedade: UFSCPA

escala: 1:50
data: 05/10/2023
desenho: WTR
código Prática: 2502-CAB-001-R02
projeto:

ARQ. FABIO ANDRÉ ZATTI - CAU A123534-4
ARQ. MATEUS FRANCISCO AMBROS DA SILVA - CAU A137113-4
ENG. MARCIO AZAMBUJA JUCEWICZ - CREA 107215-D

CAB-01

FORMATO A0