ARCHICAD VERSÃO EDUCACIONAL

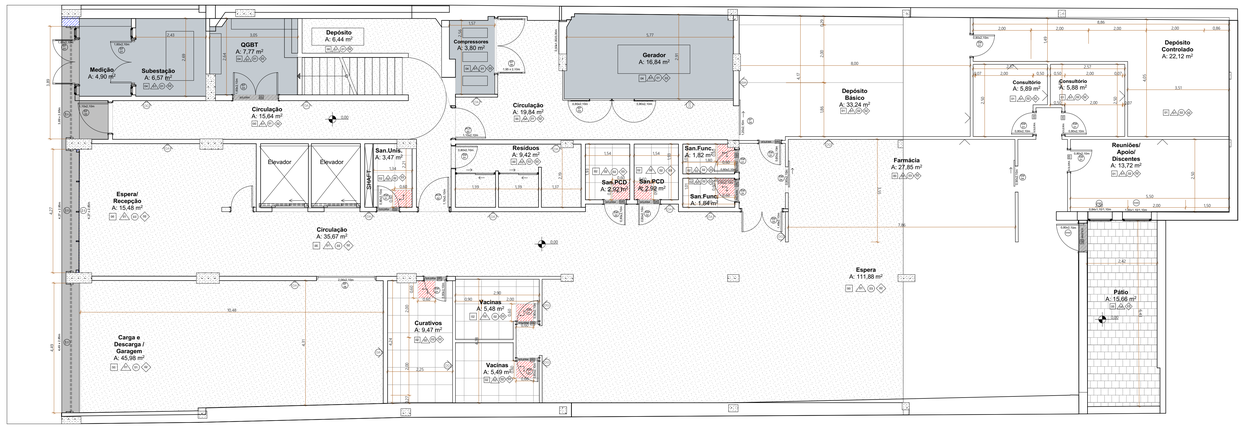

PLANTA DE PISO - PAVIMENTO TÉRREO
ESCALA 1:75

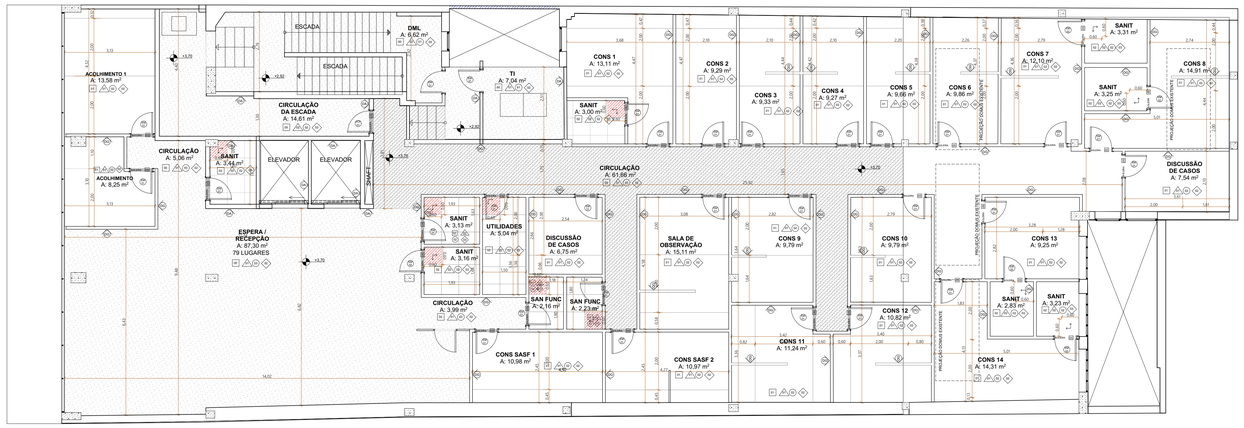

PLANTA DE PISO - 2º PAVIMENTO BAIXO
ESCALA 1:75

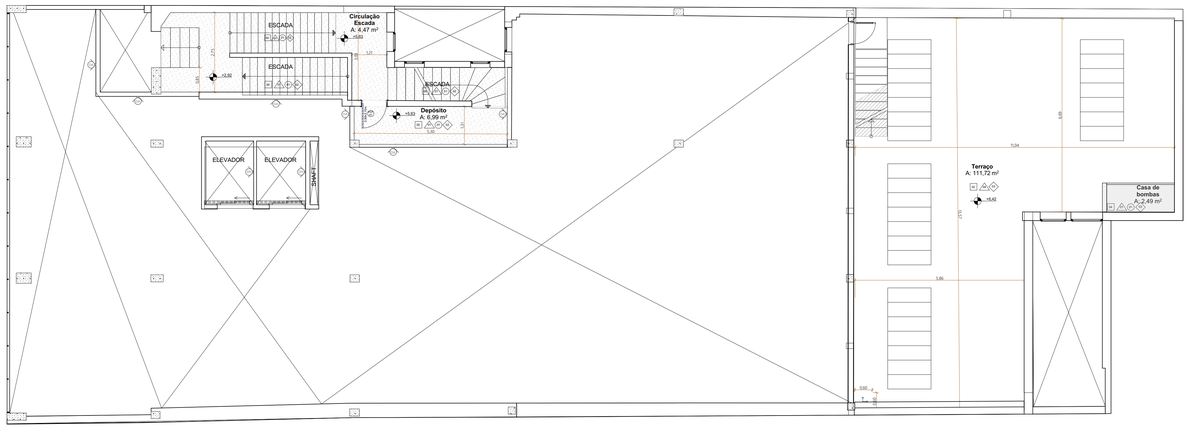

PLANTA DE PISO - 2º PAVIMENTO ALTO
ESCALA 1:75

LEGENDA ACABAMENTOS:

PISO

00 - EXISTENTE EM GRANITINA A REFORMAR
01 - VINÍLICO
02 - CERÂMICO
03 - BASALTO
04 - EPOXI
05 - SOLEIRA DE BASALTO
06 - GRANITINA

PAREDE

01 - PAREDE COM PINTURA ACRÍLICA
02 - PAREDE COM REVESTIMENTO CERÂMICO
03 - PAINEL EM MDF COM REVESTIMENTO
04 - PAREDE COM TEXTURA ACRÍLICA E PINTURA

FORRO

00 - SEM FORRO
01 - LAJE APARENTE COM PINTURA
02 - FORRO EM GESSO ACARTONADO COM PINTURA
03 - FORRO EM PLACAS DE GESSO
04 - SEM FORRO COM ESTRUTURA APARENTE

RODAPÉ

01 - RODAPÉ CERÂMICO
02 - RODAPÉ DE POLIESTIRENO
03 - SEM RODAPÉ

LEGENDA DE PISO

EXISTENTE EM GRANITINA A REFORMAR
VINÍLICO
CERÂMICO
BASALTO
EPOXI
BLOCO INTERTRAVADO DE CONCRETO
GRANITINA

LEGENDA DE CORES

EXISTENTE
A CONSTRUIR
A DEMOLIR

ATENÇÃO
CONFERIR MEDIDAS
NO LOCAL

NENHUMA CÓPIA DESTE DOCUMENTO SERÁ VÁLIDA PARA EXECUÇÃO SEM A ASSINATURA DO RESPONSÁVEL TÉCNICO

REVISÃO	OBSERVAÇÕES	DESENHO	DATA
C	REVISÃO 02	JULIA G.	03/11/2023
B	REVISÃO 01	VALENTINA	06/10/2023
A	EMISSÃO INICIAL	RAFAEL	01/09/2023

UFCSPA
Universidade Federal de Ciências da Saúde de Porto Alegre

UNIVERSIDADE FEDERAL DE CIÊNCIAS
DA SAÚDE DE PORTO ALEGRE
CLÍNICA FAMÍLIA
RUA DA CONCEIÇÃO 434 - CENTRO - PORTO ALEGRE

conteúdo: PROJETO EXECUTIVO DE ARQUITETURA - PLANTA DE PISO
PLANTA BAIXA - TÉRREO, 2º PAVIMENTO BAIXO, 2º PAVIMENTO ALTO

fone / fax (51) 3221.3883
celular / whatsapp (+55) 51.9.9000.3879
e-mail: uma@uma.arq.br
vm arquitetura
avenida iguaçu 41 conjunto 401
participe porto alegre rs brasil

proprietário: UFCSPA
escala: INDICADO
data: 03/11/2023
desenhista: RAFAEL
projeto: ARQ. FÁBIO ANDRÉ ZATTI - CAU A32038-4
ARQ. MATEUS FRANCISCO AMBROS DA SILVA - CAU A137112-6
data da revisão: 2023-11-03
execução:
prancha: AR07