ARCHICAD VERSÃO EDUCACIONAL

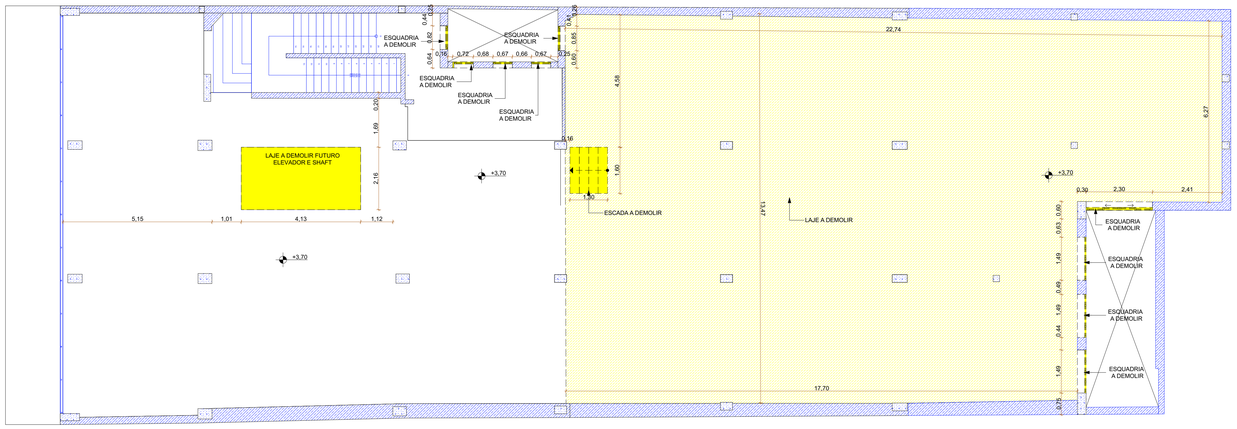

PLANTA DE DEMOLIÇÃO - 2° PAVIMENTO BAIXO
ESCALA 1:75

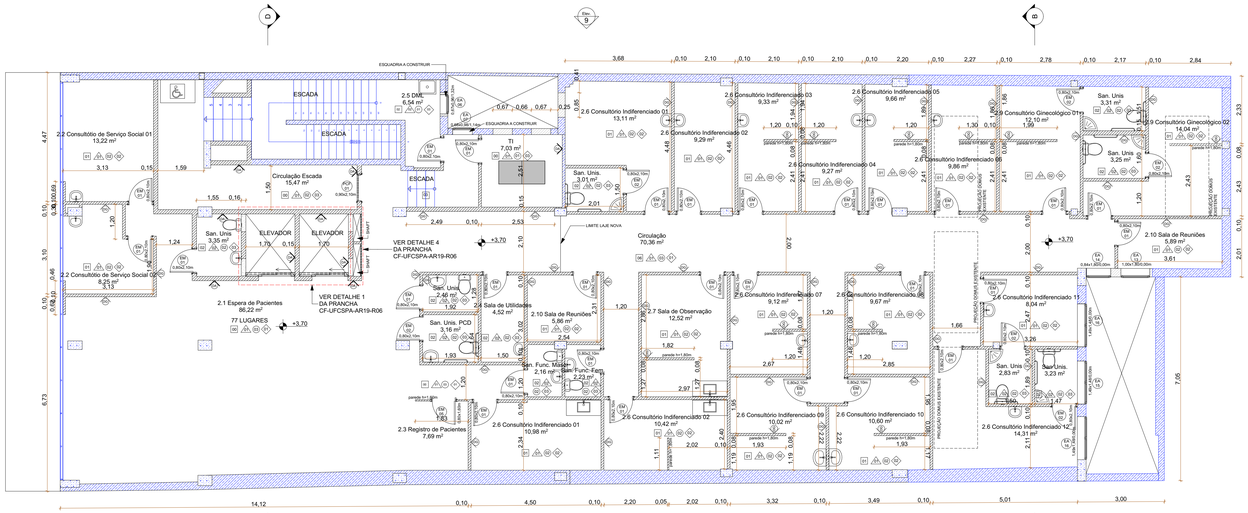

PLANTA DE CONSTRUÇÃO - 2° PAVIMENTO BAIXO
ESCALA 1:75

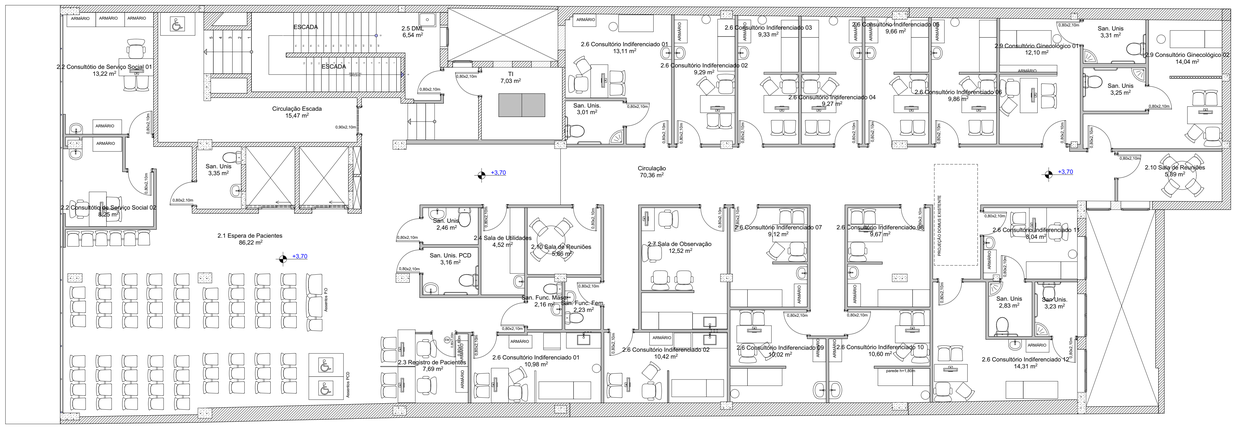

PLANTA DE LAYOUT - 2° PAVIMENTO BAIXO
ESCALA 1:75

gov.br Documento assinado digitalmente
FABIO ANDRE ZATTI
Data: 04/06/2024 11:39:08-0300
Verifique em https://validar.iti.gov.br

LEGENDA ACABAMENTOS:

PISO
- 00 - EXISTENTE EM GRANITINA A REFORMAR
- 01 - VINÍLICO
- 02 - CERÂMICO
- 03 - BASALTO
- 04 - EPOXI
- 05 - INTERTRAVADO
- 06 - GRANITINA

PAREDE
- 01 - PAREDE COM PINTURA ACRÍLICA
- 02 - PAREDE COM REVESTIMENTO CERÂMICO
- 03 - PAINEL EM MDF COM REVESTIMENTO
- 04 - PAREDE COM TEXTURA ACRÍLICA E PINTURA

FORRO
- 00 - SEM FORRO
- 01 - LAJE APARENTE COM PINTURA
- 02 - FORRO EM GESSO ACARTONADO COM PINTURA
- 03 - FORRO EM GESSO ACARTONADO COM PINTURA E PLACAS DE PVC
- 04 - SEM FORRO COM ESTRUTURA APARENTE

RODAPÉ
- 01 - RODAPÉ EM PVC
- 02 - RODAPÉ EM MANTA VINÍLICA
- 03 - SEM RODAPÉ

LEGENDA DE SÍMBOLOS
- EA ESQUADRIA DE ALUMÍNIO
- EM ESQUADRIA DE MADEIRA
- EF ESQUADRIA DE FERRO
- PA PORTA DE ALUMÍNIO
- PCF PORTA CORTA FOGO
- CEF CORTINA DE ENROLAR DE FERRO

TIPOS DE PAREDES
- PAREDE DE ALVENARIA EXISTENTE
- DAE PAREDE DE ALVENARIA CONSTRUIR
- DG PAREDE DE GESSO ACARTONADO
- DS PAREDE DIVISÓRIA SANITÁRIO

LEGENDA DE CORES
EXISTENTE | A CONSTRUIR | A DEMOLIR

ATENÇÃO CONFERIR MEDIDAS NO LOCAL

NENHUMA CÓPIA DESTE DOCUMENTO SERÁ VÁLIDA PARA EXECUÇÃO SEM A ASSINATURA DO RESPONSÁVEL TÉCNICO

REVISÃO	OBSERVAÇÕES	DESENHO	DATA
G	REVISÃO 06	SAMANTA	06/07/2024
F	REVISÃO 05	JOÃO VITOR	24/06/2024
E	REVISÃO 04	MATEUS	28/05/2024
D	REVISÃO 03	JULIA G.	01/12/2023
C	REVISÃO 02	JULIA G.	13/11/2023
B	REVISÃO 01	VALENTINA	06/10/2023
A	EMISSÃO INICIAL	RAFAEL	01/08/2023

UFCSPA
Universidade Federal de Ciências da Saúde de Porto Alegre

UNIVERSIDADE FEDERAL DE CIÊNCIAS DA SAÚDE DE PORTO ALEGRE
CLÍNICA FAMÍLIA
RUA DA CONCEIÇÃO 414 - CENTRO - PORTO ALEGRE

conteúdo: PROJETO EXECUTIVO DE ARQUITETURA
SEGUNDO PAVIMENTO BAIXO
PLANTA BAIXA - DEMOLIÇÃO, CONSTRUÇÃO, LAYOUT

fone / fax (51) 3221.3083
homepage www.uma.arq.br
e-mail uma@uma.arq.br
uma arquitetura
avenida iguaçu - 41 conjunto 401
petrópolis - porto alegre - rs - brasil

proprietário: UFCSPA
escala: INDICADO
data: 24/07/2024
desenho: RAFAEL
nome uma: 2022-125
projetistas: ARQ. FABIO ANDRE ZATTI - CAU A32538-4
ARQ. MATEUS FRANCISCO AMBROSI DA SILVA - CAU A137112-6
execução:
prancha: AR02