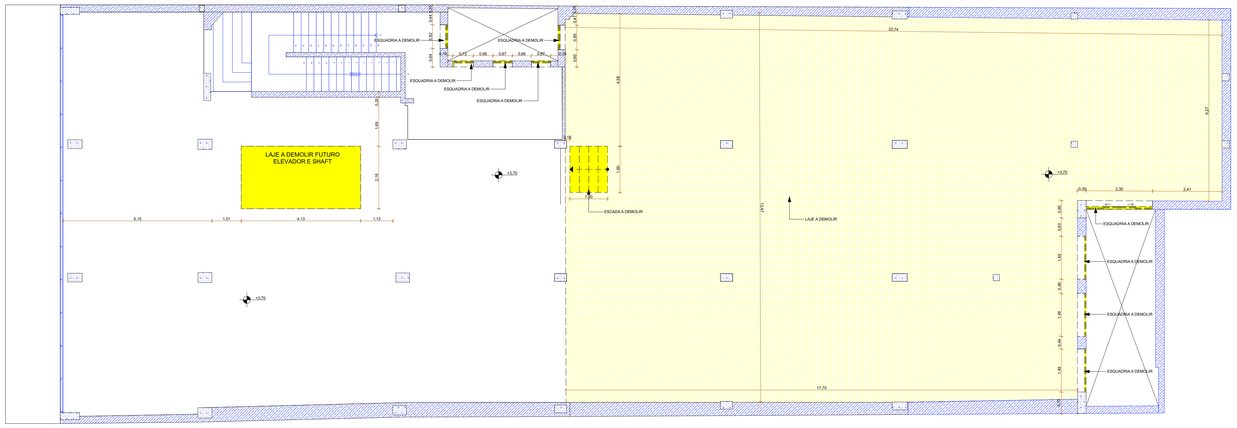

PLANTA DE DEMOLIÇÃO - 2° PAVIMENTO BAIXO
ESCALA 1:75

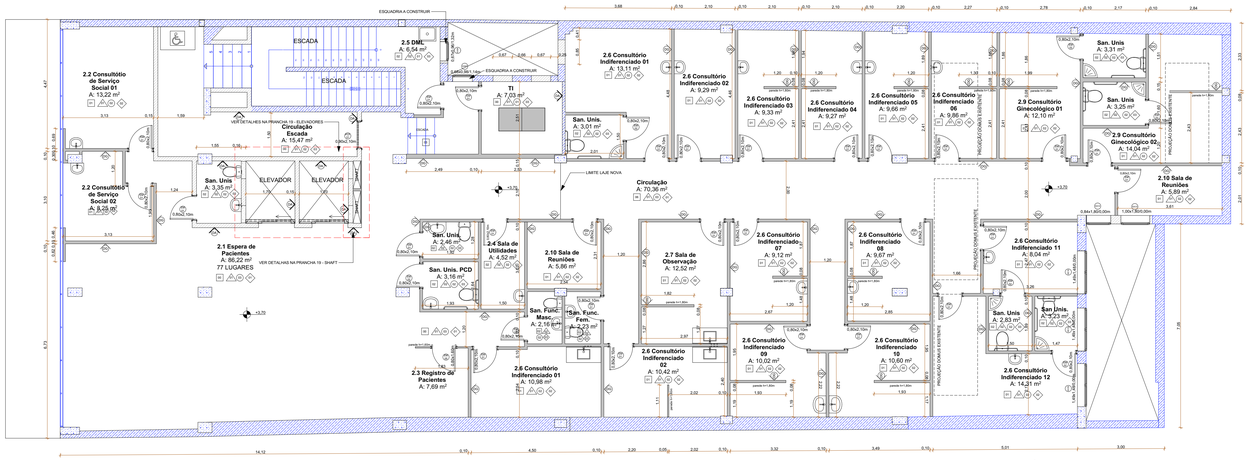

PLANTA DE CONSTRUÇÃO - 2° PAVIMENTO BAIXO
ESCALA 1:75

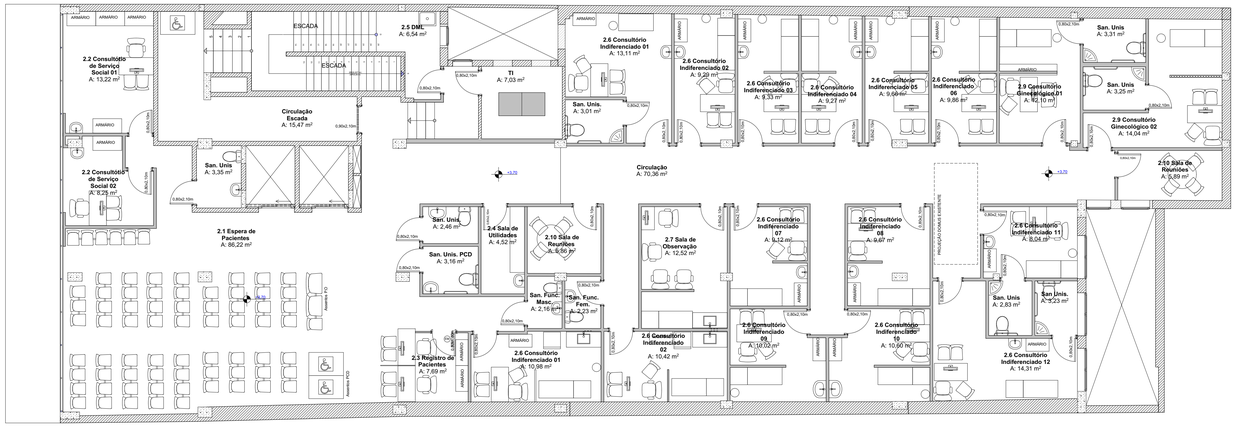

PLANTA DE LAYOUT - 2° PAVIMENTO BAIXO
ESCALA 1:75

LEGENDA ACABAMENTOS:

PISO

00 - EXISTENTE EM GRANITINA A REFORMAR
01 - VINÍLICO
02 - CERÂMICO
03 - BASALTO
04 - EPOXI
05 - INTERTRAVADO
06 - GRANITINA

PAREDE

01 - PAREDE COM PINTURA ACRÍLICA
02 - PAREDE COM REVESTIMENTO CERÂMICO
03 - PAINEL EM MDF COM REVESTIMENTO
04 - PAREDE COM TEXTURA ACRÍLICA E PINTURA

FORRO

00 - SEM FORRO
01 - LAJE APARENTE COM PINTURA
02 - FORRO EM GESSO ACARTONADO COM PINTURA
03 - FORRO EM GESSO ACARTONADO COM PINTURA E PLACAS DE PVC
04 - SEM FORRO COM ESTRUTURA APARENTE

RODAPÉ

01 - RODAPÉ EM PVC
02 - RODAPÉ EM MANTA VINÍLICA
03 - SEM RODAPÉ

LEGENDA DE SÍMBOLOS

- EA ESQUADRIA DE ALUMÍNIO
- EM ESQUADRIA DE MADEIRA
- EF ESQUADRIA DE FERRO
- PA PORTA DE ALUMÍNIO
- PCF PORTA CORTA FOGO
- CEF CORTINA DE ENRIROLAR DE FERRO

TIPOS DE PAREDES

- PAREDE DE ALVENARIA EXISTENTE
- PAC PAREDE DE ALVENARIA CONSTRUIR
- PGD PAREDE DE GESSO ACARTONADO
- PDS PAREDE DIVISÓRIA SANITÁRIO

LEGENDA DE CORES

EXISTENTE | A CONSTRUIR | A DEMOLIR

ATENÇÃO
CONFERIR MEDIDAS
NO LOCAL

NENHUMA CÓPIA DESTE DOCUMENTO SERÁ VÁLIDA PARA EXECUÇÃO SEM A ASSINATURA DO RESPONSÁVEL TÉCNICO

REVISÃO	OBSERVAÇÕES	DESENHO	DATA
F	REVISÃO 05	JOÃO VITOR	24/06/2024
E	REVISÃO 04	MATEUS	28/05/2024
D	REVISÃO 03	JULIA G.	01/12/2023
C	REVISÃO 02	JULIA G.	13/11/2023
B	REVISÃO 01	VALENTINA	06/10/2023
A	EMISSÃO INICIAL	RAFAEL	01/08/2023

UFCSPA
Universidade Federal de Ciências da Saúde de Porto Alegre

UNIVERSIDADE FEDERAL DE CIÊNCIAS DA SAÚDE DE PORTO ALEGRE
CLÍNICA FAMÍLIA
RUA DA CONCEIÇÃO 414 - CENTRO - PORTO ALEGRE

conteúdo: PROJETO EXECUTIVO DE ARQUITETURA
SEGUNDO PAVIMENTO BAIXO
PLANTA BAIXA - DEMOLIÇÃO, CONSTRUÇÃO, LAYOUT

fone / fax (51) 3221.3083
homepage www.uma.arq.br
e-mail uma@uma.arq.br
uma arquitetura
avenida iguaçu - 41 conjunto 401
petrópolis - porto alegre - rs - brasil

proprietário: UFCSPA
escala: INDICADO
data: 26/06/2024
desenho: RAFAEL
código uma: 2022-125
projetistas: ARQ. FABIO ANDRÉ ZATTI - CAU A32538-4
ARQ. MATEUS FRANCISCO AMBROS DA SILVA - CAU A137112-6
execução:
prancha: AR02